

COMUNE DI SANTARCANGELO DI ROMAGNA
PROVINCIA DI RIMINI

PROGRAMMA DI AMMODERNAMENTO DI AZIENDA AGRICOLA (PRA)
DESTINATA AD ATTIVITA' DI PRIMA LAVORAZIONE
DI PRODOTTI AGRICOLI - CANTINA - LABORATORIO
in via Dell'Uso n.876

PROPRIETA': Sig. SQUADRANI EDOARDO
Via Dell'Uso, n. 876
Santarcangelo di Romagna

AFFITTUARIO: Soc. Agricola L'Arcangelo di Squadrani Edoardo S.S.
con sede in Via Dell'Uso, n. 876
Santarcangelo di Romagna

PROGETTISTA: Architetto GUERRINO PAGANELLI
Via Portici Torlonia 16, Santarcangelo di R.

ELABORATO: Tav.10 - Fabbricati esistenti
Piante

SCALA: 1:200 DATA ELABORAZIONE: NOVEMBRE 2021

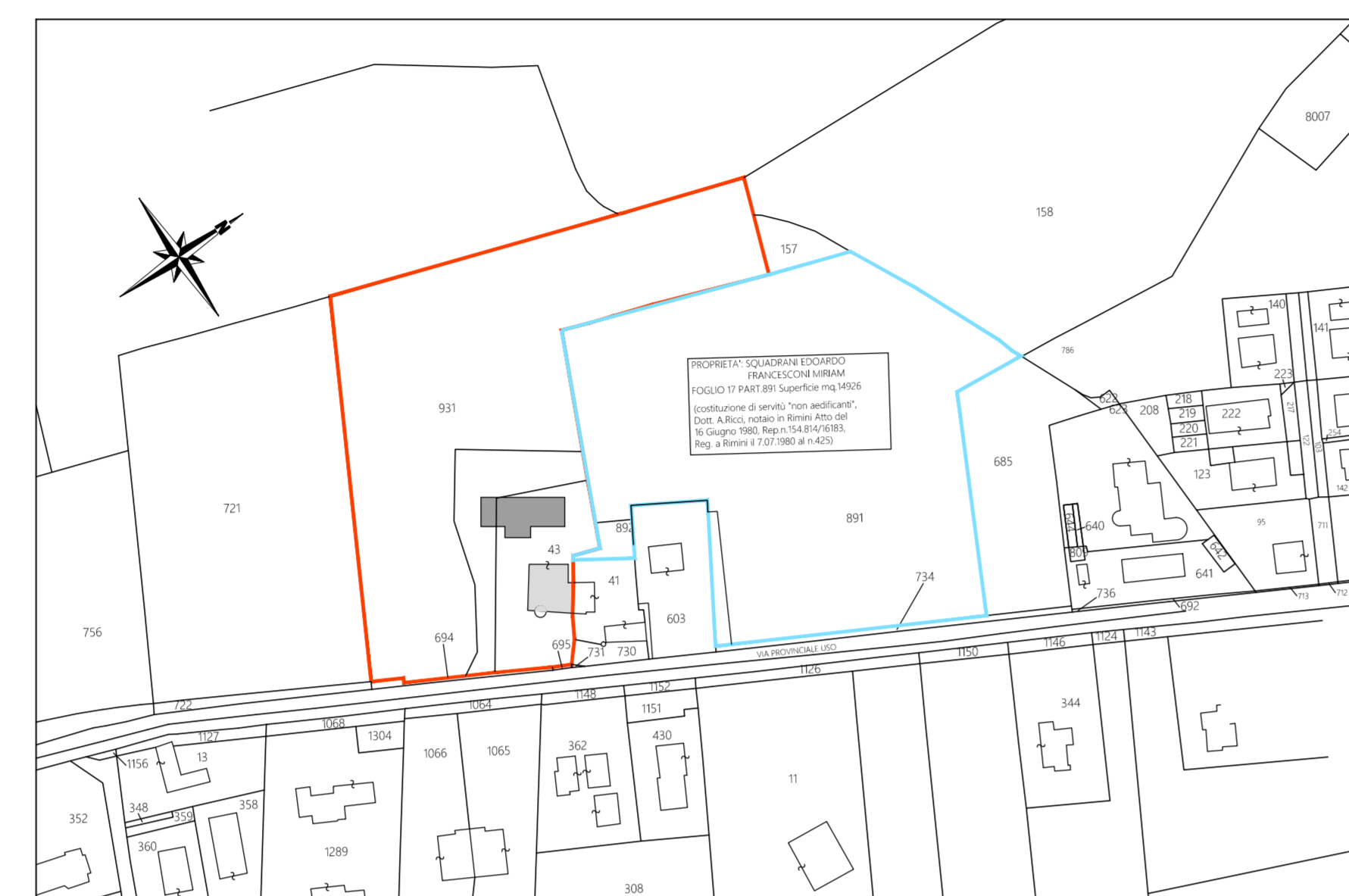

PLANIMETRIA CATASTALE scala 1:2000
FOGLIO 17 part. 43-693
SUPERFICIE MQ.14.054

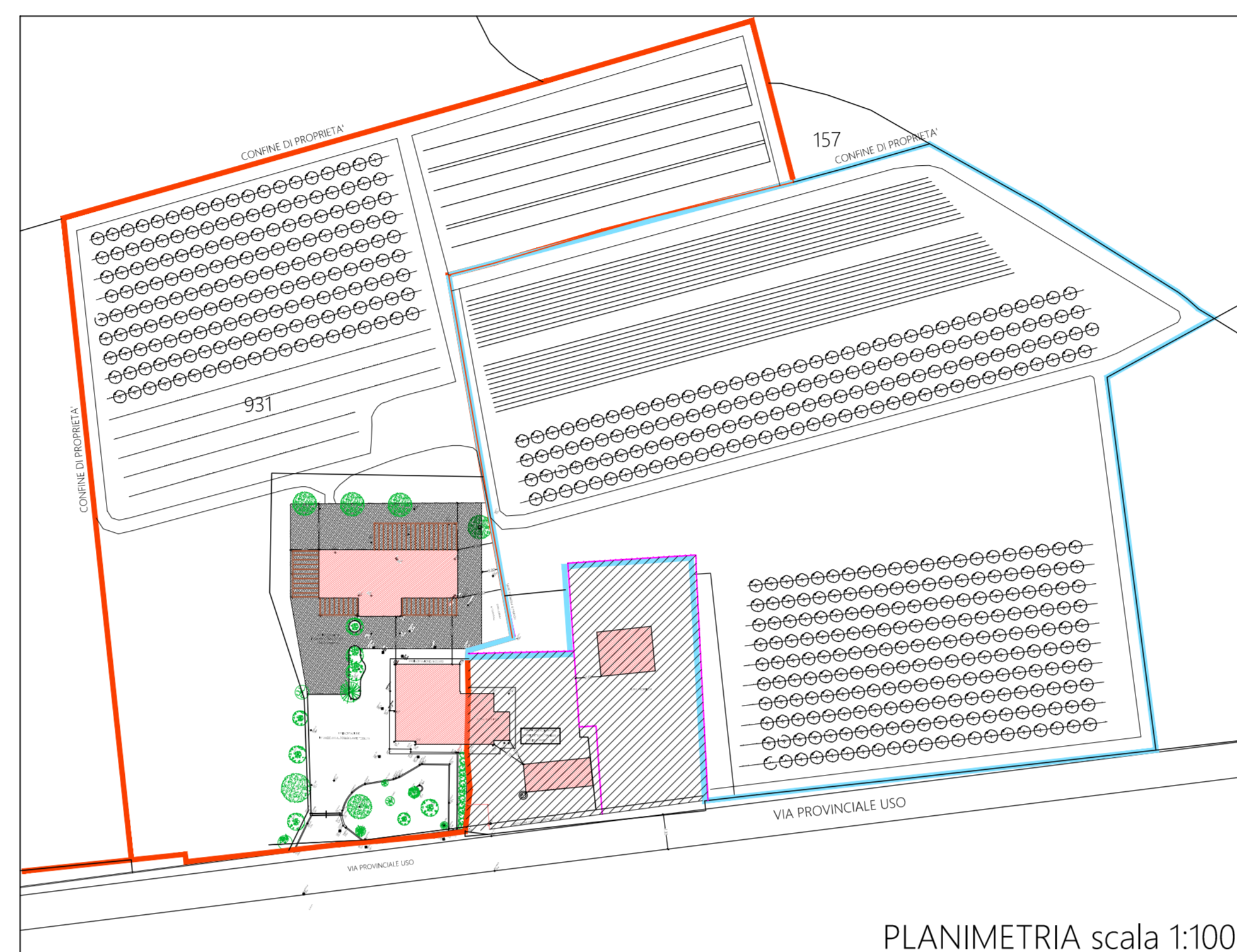

PLANIMETRIA scala 1:1000

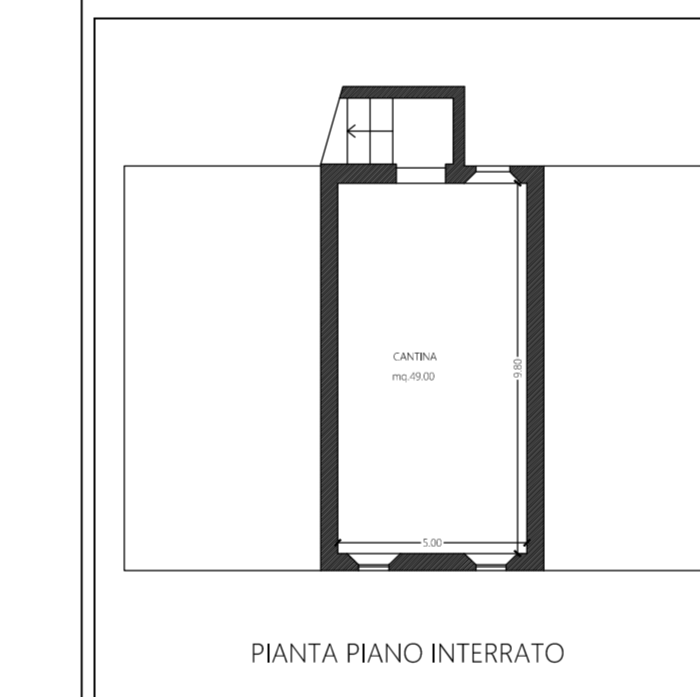
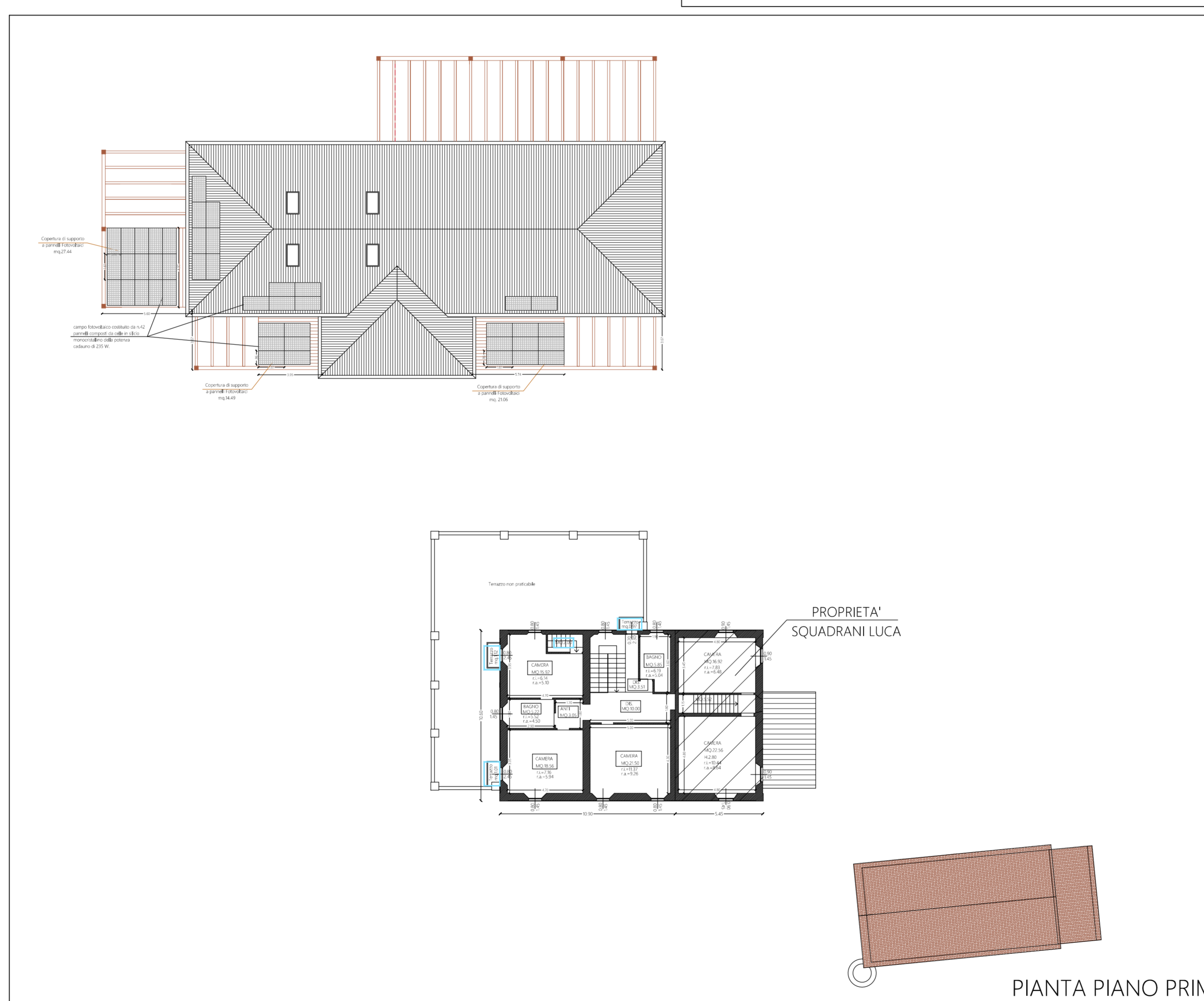

CALCOLO SUPERFICIE TOTALE	
Analisi: 3 Proprietà: Area Totale	
Area Totale	= mq. 135,50
Area Accessoria	= mq. 83,61
Area Portici	= mq. 275,00
TOTALE mq. 494,11	
CALCOLO SUPERFICIE ACCESSORIA	
Affianco al fabbricato Area Totale	
Area Totale	= mq. 12,44
Area Portici	= mq. 1,50
Area Portici	= mq. 1,50
TOTALE mq. 15,44	
CALCOLO SUPERFICIE VERDE	
Superficie Verde	
Area Verde	= mq. 224,44

- Superficie Utile mq. 464,19
- Superficie Accessoria mq. 67,56
- Superficie Portici Residenza mq. 267,5
- Superficie Portici Annesso Rustico
- Superficie Pergolato mq. 224,44